

Areias Ucha

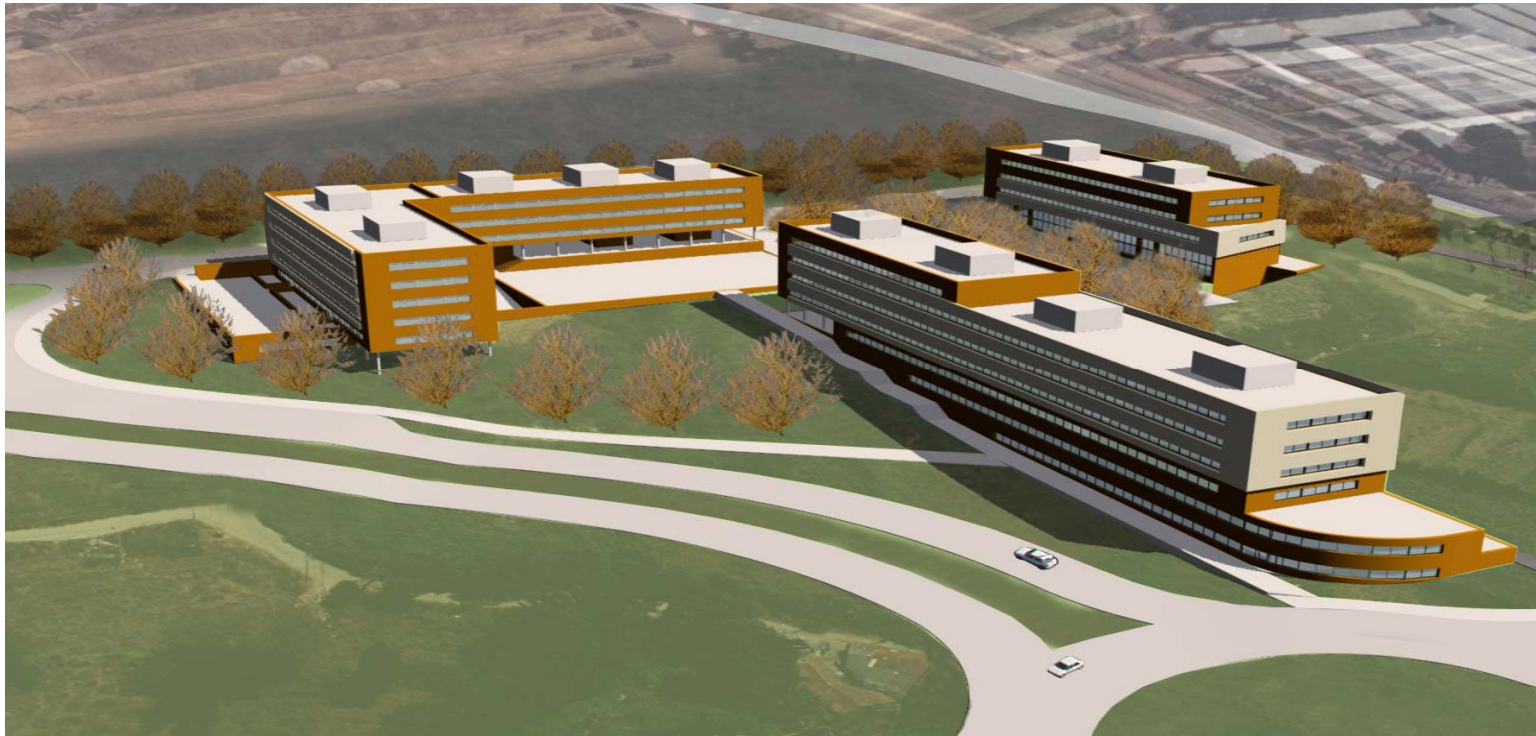

PROMOÇÃO DO EMPREENDIMENTO

PROMOVIDO PELA UNIÃO DE COOPERATIVAS "AREIASUCHA"
FORMADO POR:

- CCH SANTO ANTÓNIO DAS ANTAS
- AS SETE BICAS
- CETA
- COOPERMAIA
- PORTOCOOPE
- HABECE
- ÁGUA VIVA
- TRIPEIRA

DISCRIÇÃO DO EMPREENDIMENTO

- 4 LOTES DESTINADOS A EDIFÍCIOS DE HABITAÇÃO NUM TOTAL APROXIMADO DE 127 HABITAÇÕES.
- AMPLAS ZONAS VERDES E ÁREAS DE LAZER
- ÁREA DE ESTACIONAMENTO EXTERIOR PARA ALÉM DE APARCAMENTO E ARRUMOS NA CAVE.

PROGRAMA DO EMPREENDIMENTO

- CONSTRUÇÃO A CUSTOS CONTROLADOS DE ACORDO COM O ESTATUTO FISCAL COOPERATIVO.
- MODELO DE GESTÃO DO EMPREENDIMENTO DE ACORDO COM AS NORMAS NP EN ISO 9001:2000
- CERTIFICAÇÃO DE QUALIDADE POR CONTROLO TÉCNICO EXTERNO COM EMISSÃO DE APÓLICE DE SEGURO DECENAL.
- CONTROLO DE HIGIENE, SEGURANÇA E SAÚDE NO ESTALEIRO POR ENTIDADE EXTERNA CERTIFICADA.
- INCLUSÃO DAS NORMAS DE SUSTENTABILIDADE NA HABITAÇÃO RELATIVAS A EFICIÊNCIA ENERGÉTICA, CONFORTO AMBIENTAL, CONSUMO DE ÁGUA E SEPARAÇÃO DE RESÍDUOS.

LOCALIZAÇÃO



PLANTA DO EMPREENDIMENTO

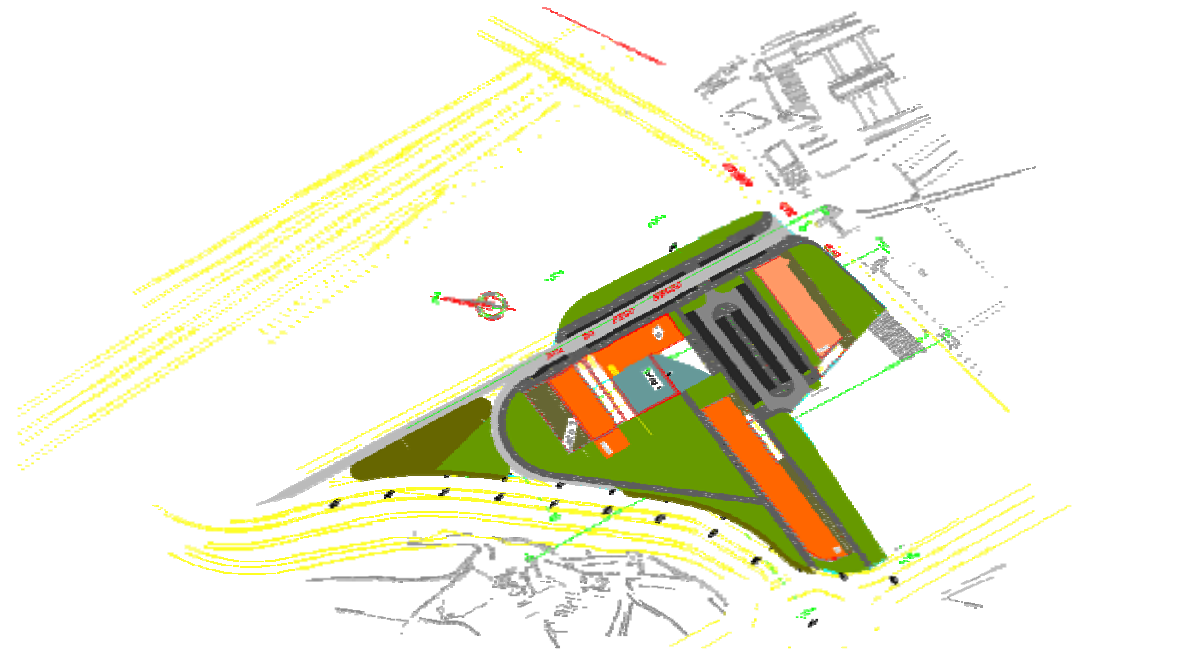

PRAZOS DE CONSTRUÇÃO PREVISTOS

- INÍCIO DE CONSTRUÇÃO: 1º TRIMESTRE DE 2008
- PRAZO DE CONSTRUÇÃO: 24 MESES
- COM ENTREGAS FASEADAS

PROJECTO DE ARQUITECTURA EM CURSO

CONDIÇÕES DE ADESÃO

- T2
 - SINALIZAÇÃO: € 2. 834,50
 - MENSALIDADE: € 100

- T3
 - SINALIZAÇÃO: € 3.359,50
 - MENSALIDADE: € 125